

PUZ

OPREA EUGEN - CRISTINEL
PLAN DE INCADRARE IN ZONA

1

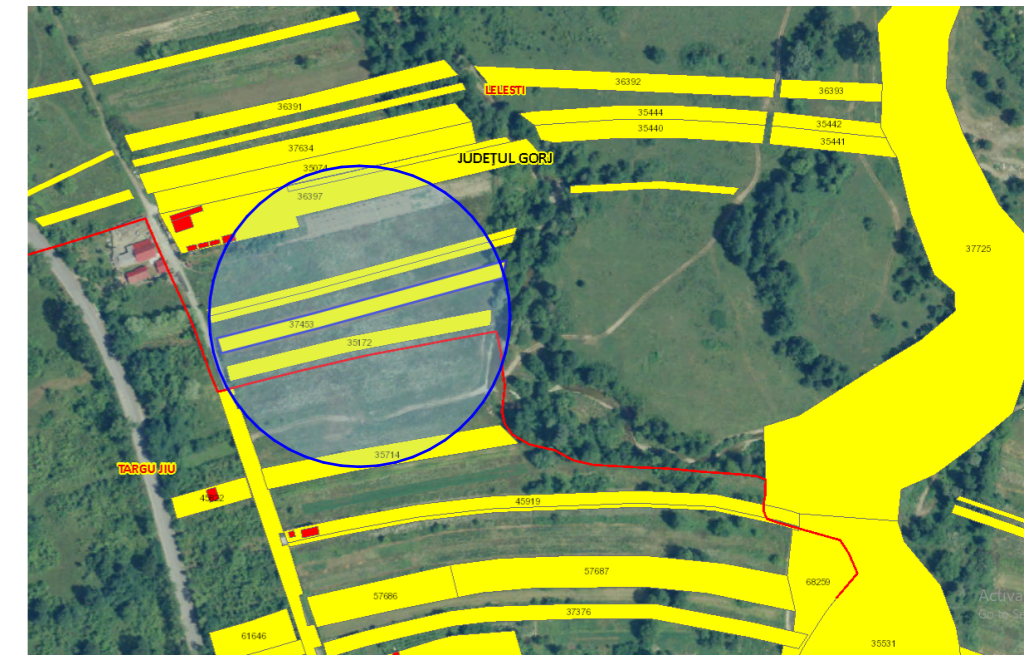

Amplasamentul studiat este situat in Comuna Lelesti, De 409 -strada Pajistei, Judetul Gorj. Judetul Gorj se afla asezata in partea de sud-vest a tarii, in vecinatatea sudica a muntilor carpati Carpatii Meridionali, la poalele muntilor Parang. Privind asezarea geografica in teritoriul administrativ al Judetului Gorj, Comuna Lelesti este asezata in zona nord-vest a judetului Gorj. Strada Pajistei se afla in partea de sud-est a comunei Lelesti, desfasurandu-se de la nord la sud. Imobilul este pozitionat la limita a teritoriul administrativ al Mun. Targu-Jiu, respectiv cartierul Ursati.

SITUATIE EXISTENTA

Conform PUG. Comuna Lelesti, terenul este situat in extravilan.
Terenul are categoria de folosinta : se va stabili prin PUZ aprobat coform legii 350/2001.
Folosinta si destinatia actuala : arabil.
Reglementarile fiscale sunt stabilite prin Hotararea Consiliului Local Lelesti nr.65/29.12.2022

POT existent : 0,00 %
CUT existent : 0,000



Teren studiat
nr. cadastral 37453

				Referat verificare nr...../ 2023	
-Verificator -expert	Nume	Semnătura	Cerința	referat/expertiză, nr./data	
 S.C. ArhiGuide SRL Str.9 moi, Nr.24, Et.1, Mun. Targu-Jiu, Jud. Gorj 0741.51.52.53 office@arhiguide.ro Cont:RO438TRLRNCR0383992201 CUI:37044863				Beneficiar:	Proiect nr.
				OPREA EUGEN - CRISTINEL	04/2023
Specificatie	Nume	Semnatura	Scara:	Titlu proiect:	Faza:
Șef proiect	C.arh. Teodorescu Ion		-	Construire locuinta parter, anexa gospodareasca si imprejmuire teren - Elaborare P.U.Z.	P.U.Z.
Proiectat	arh.Pirvulescu Alina-Mihaela		Data:	Titlu planșă :	Planșa nr.
Desenat	arh.Pirvulescu Alina-Mihaela		01.2023	PLAN DE INCADRARE IN ZONA Com. Lelesti, DE 409- Str.Pajistei, nr. cadastral: 37453 Jud. Gorj	U-01