

HOTĂRÂREA nr. 47

privind aprobarea și însușirea lucrărilor de specialitate, respectiv planurile de amplasament și delimitare necesare primei înregistrări în evidențele de cadastru și carte funciară a imobilelor în suprafață de 54,4829 ha, cu destinația "Izlaz comunal", zona Ursăței, a imobilelor în suprafață de 29,4401 ha, cu destinația "Izlaz comunal", zona Frățești și a imobilului în suprafață de 13,0568 ha, cu destinația "Izlaz comunal", zona Ploștina, situate în, Localitatea Lelești, județul Gorj

Consiliul local al Comunei Lelești, Județul Gorj,

- Având în vedere:

- art. 885 alin. 1, art. 888 ale Codului civil, Titlul VII, Cartea funciară,
- art. 10 alin. 2, art. 24 alin. 2 și alin. 3 ale Legii cadastrului și publicității imobiliare nr. 7/1996, republicată, cu modificările și completările ulterioare,
- art. 23 și art. 78 din Ordinul ANCPI nr. 700/2014 privind aprobarea Regulamentului de avizare, recepție și înscriere în evidențele de cadastru și carte funciară,
- art. 354 și art. 355 din Codul administrativ aprobat prin O.U.G. nr. 57/2019, modificat și completat,
- Legii privind normele de tehnică legislativă pentru elaborarea actelor normative nr. 24/2000, republicată, cu modificările și completările ulterioare,
- proiectul de hotărâre privind aprobarea și însușirea lucrărilor de specialitate, respectiv planurile de amplasament și delimitare necesare primei înregistrări în evidențele de cadastru și carte funciară a imobilelor în suprafață de 54,4829 ha, cu destinația "Izlaz comunal", zona Ursăței, a imobilelor în suprafață de 29,4401 ha, cu destinația "Izlaz comunal", zona Frățești și a imobilului în suprafață de 13,0568 ha, cu destinația "Izlaz comunal", zona Ploștina, situate în, Localitatea Lelești, județul Gorj
- Memoriile tehnice întocmite de PFA Muntean Natalia Dorina cu privire la planurile de amplasament și delimitare ale imobilelor având categoria de folosință "pășune", destinația "Izlaz comunal"
- -referatul de aprobare al Primarului comunei Lelești, județul Gorj, în calitate de inițiator,
- raportul de specialitate al Compartiment-Serviciul de administrare a domeniului public și privat,
- avizele comisiilor de specialitate ale Consiliului Local Lelești, județul Gorj,

**În temeiul prevederilor art. 129 alin. (2) lit. c), ale art. 139 alin. (3) lit. g),
ale art. 196 alin. (1) lit. a) din O.U.G. nr. 57/2019 privind Codul
administrativ, modificat și completat,**

HOTĂRĂȘTE:

Art. 1. Se însușesc lucrările de specialitate, respectiv planurile de amplasament și delimitare (P.A.D), necesare primei înregistrari în evidențele de cadastru și carte funciară, întocmită de PFA Muntean Natalia Dorina, anexă la prezenta hotărâre, pentru:

- **imobilul în suprafață totală de 54,4829 ha, având categoria de folosință „pășune”, destinația „Izlaz comunal”, zona Ursăței, compus din:**
 - **Trup I, situat în comuna Lelești, tarlaua 118, parcela 717 (în suprafața de 2,6265 ha);**
 - **Trup II, situat în comuna Lelești, tarlaua 116, parcela 711, tarlaua 117, parcela 712, 713, 714 (în suprafață de 23,0164 ha);**
 - **Trup III, situate în tarlaua 93, parcela 575, 577, tarlaua 110, parcela 689, tarlaua 111, parcela 696 (în suprafață de 28,8400 ha), județul Gorj,**
- **imobilul în suprafață totală de 29,4401 ha, având categoria de folosință „pășune”, destinația „Islaz comunal”, zona Frățești, compus din:**
 - **Trup I, situat în comuna Lelești, tarlaua 6, parcela 94 (în suprafață de 20,6355 ha);**
 - **Trup II, situat în comuna Lelești, tarlaua 22, parcela 240 (în suprafață de 8,8046 ha);**
- **imobilul în suprafață totală de 13,0568 ha, având categoria de folosință „pășune”, destinația „Islaz comunal”, zona Ploștina, compus din:**
 - **Trup III, situat în comuna Lelești, tarlaua 5, parcela 71 (în suprafață de 13,0568 ha), punct toponimic „Ploștina”**

Art. 2. Primarul Comunei Lelești va duce la îndeplinire prevederile prezentei hotărâri.

Art. 3. Secretarul general al Comunei Lelești va comunica hotărârea adoptată Institutiei Prefectului-Județul Gorj (în vederea exercitării controlului de legalitate), Primarului Comunei Lelești și Consiliului Județean Gorj, în vederea ducerii la îndeplinire și o va aduce la cunoștință publică prin afișare la sediul consiliului local, precum și în Monitorul Oficial Local.

Hotărârea a fost adoptată de Consiliul local al Comunei Lelești, Județul Gorj în ședința ordinară din data de 24 noiembrie 2021, cu un număr de 11 voturi „pentru”, o voturi „împotriva”, o „abțineri”, exprimate din numărul total de 11 consilieri prezenți la ședință și totalul de 11 consilieri în funcție.

Președinte de ședință,
Consilier local,
Mărgulescu Cosmina

Ceșu



Contrasemnează,
Secretar General,
Bogdan Ligia Daciana

MEMORIU TEHNIC

1. **Adresa imobil:** Comuna Lelești, T118, P717, jud. Gorj.
2. **Tipul lucrării:** Documentație pentru prima înscriere în sistemul integrat de cadastru și carte funciară, cod 2.1.1, Număr lucrare 136/2021.
3. **Scurtă prezentare a situației din teren:** În urma deplasării la teren, s-a procedat la verificarea actelor de proprietate, la identificarea amplasamentului imobilului și, în urma ridicărilor topo efectuate, s-a procedat la întocmirea documentației cadastrale și s-a constatat că imobilul este amplasat în comuna Lelești, T118, P717, jud. Gorj, având următoarele vecinătăți:
 - o Nord – De 716
 - o Est – De 716
 - o Sud – Proprietari particulari
 - o Vest – Proprietari particulari
 Măsurătorile topografice s-au efectuat asupra imobilului teren fără construcții situat la adresa de mai sus și care este: Teren extravilan neîmprejmuit cu gard (IZLAZ).
Situația juridical a imobilului: Actele în baza cărora proprietarul (UAT Lelești) deține imobilul sunt: HCL 25/27.03.2014 (poziția 12 din Anexă).
4. **Operațiuni topo- cadastrale efectuate:** : Lucrarea a fost încadrată în sistemul național de proiectie Stereografic 1970 pe baza de coordonate determinate prin tehnologie GPS GNSS, utilizând un aparat GPS Stonex S8 Plus, acuratete:
 - Orizontal static : +/-2,5 mm + 1 ppm
 - Vertical static : +/-5 mm + 1 ppm
 - Orizontal RTK : +/-1 cm + 1 ppm
 - Vertical RTK : +/- 2 cm + 1 ppm
 - Ridicarea topo a punctelor s-a realizat în modul RTK – Cinematic în timp real prin utilizarea de corecții diferențiate provenite de la serviciul specializat ROMPOS
 - Au fost utilizate datele furnizate de Sistemul Național ROMPOS, prin intermediul stației virtuale RO_VRS_3.1_GG(GPS GLONASS).
 Aparatura folosită în teren pentru efectuarea măsurătorilor este:
 - GPS Stonex S8Plus seria STNS85113005
 - Pentru măsurarea unghiurilor și distanțelor Stația Totală SET 530RK cu următoarele caracteristici: precizia unghiului măsurat (Hz, Vz) este de 5", precizia distanței măsurate este de ±3mm+2ppm
 - Pentru măsurarea distanțelor s-au mai folosit ruleta panglică de 50 m și telemetrul digital BOSCH DLE 150 laser.
 Pentru prelucrarea datelor s-au folosit computer, programe de specialitate(CADian 2008 Profesional, Office 2007, etc.), imprimantă, ploter.

Data întocmirii:10.11.2021

PFA: MUNTEAN NATALIA DORINA
Cat. A, SeriaRO-B-F, Nr.0731

MEMORIU TEHNIC

1. **Adresa imobil:** Comuna Lelești, T116, P711, T117, P712, 713, 714, jud. Gorj.
2. **Tipul lucrării:** Documentație pentru prima înscriere în sistemul integrat de cadastru și carte funciară, cod 2.1.1, Număr lucrare 135/2021.
3. **Scurtă prezentare a situației din teren:** În urma deplasării la teren, s-a procedat la verificarea actelor de proprietate, la identificarea amplasamentului imobilului și, în urma ridicărilor topo efectuate, s-a procedat la întocmirea documentației cadastrale și s-a constatat că imobilul este amplasat în comuna Lelești, T116, P711, T117, P712, 713, 714, jud. Gorj, având următoarele vecinătăți:
 - o Nord – De 695 și Parohia Ursăței
 - o Est – OS Tg-Jiu
 - o Sud – Proprietari particulari
 - o Vest – De 716 și Parohia Ursăței

Măsurătorile topografice s-au efectuat asupra imobilului teren fără construcții situat la adresa de mai sus și care este: Teren extravilan neîmprejmuit cu gard (IZLAZ).

Situația juridical a imobilului: Actele în baza cărora proprietarul (UAT Lelești) deține imobilul sunt: HCL 25/27.03.2014 (poziția 12 din Anexă).
4. **Operațiuni topo- cadastrale efectuate:** : Lucrarea a fost încadrată în sistemul național de proiectie Stereografic 1970 pe baza de coordonate determinate prin tehnologie GPS GNSS, utilizând un aparat GPS Stonex S8 Plus, acuratete:
 - Orizontal static : +/-2,5 mm + 1 ppm
 - Vertical static : +/-5 mm + 1 ppm
 - Orizontal RTK : +/-1 cm + 1 ppm
 - Vertical RTK : +/- 2 cm + 1 ppm
 - Ridicarea topo a punctelor s-a realizat în modul RTK – Cinematic în timp real prin utilizarea de corecții diferențiate provenite de la serviciul specializat ROMPOS
 - Au fost utilizate datele furnizate de Sistemul Național ROMPOS, prin intermediul stației virtuale RO_VRS_3.1_GG(GPS GLONASS).

Aparatura folosită în teren pentru efectuarea măsurătorilor este:

 - GPS Stonex S8Plus seria STNS85113005
 - Pentru măsurarea unghiurilor și distanțelor Stația Totală SET 530RK cu următoarele caracteristici: precizia unghiului măsurat (Hz, Vz) este de 5", precizia distanței măsurate este de ±3mm+2ppm
 - Pentru măsurarea distanțelor s-au mai folosit ruleta panglică de 50 m și telemetrul digital BOSCH DLE 150 laser.

Pentru prelucrarea datelor s-au folosit computer, programe de specialitate(CADian 2008 Profesional, Office 2007, etc.), imprimantă, ploter.

Data întocmirii:10.11.2021

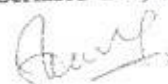
PFA: MUNTEAN NATALIA DORINA
Cat. A, SeriaRO-B-F, Nr.0731

MEMORIU TEHNIC

1. **Adresa imobil:** Comuna Lelești, T93, P575, 577, T110, P689, T111, P696, jud. Gorj.
2. **Tipul lucrării:** Documentație pentru prima înscriere în sistemul integrat de cadastru și carte funciară, cod 2.1.1, Număr lucrare 134/2021.
3. **Scurtă prezentare a situației din teren:** În urma deplasării la teren, s-a procedat la verificarea actelor de proprietate, la identificarea amplasamentului imobilului și, în urma ridicărilor topo efectuate, s-a procedat la întocmirea documentației cadastrale și s-a constatat că imobilul este amplasat în comuna Lelești, T93, P575, 577, T110, P689, T111, P696, jud. Gorj, având următoarele vecinătăți:
 - o Nord – OS Tg-Jiu
 - o Est – OS Tg-Jiu și Proprietari particulari
 - o Sud – De 695
 - o Vest – Parohia Ursăței și Proprietari particulari

Măsurătorile topografice s-au efectuat asupra imobilului teren fără construcții situat la adresa de mai sus și care este: Teren extravilan neînprejmuit (IZLAZ).

Situația juridical a imobilului: Actele în baza cărora proprietarul (UAT Lelești) deține imobilul sunt: HCL 25/27.03.2014 (poziția 12 din Anexă).
4. **Operațiuni topo- cadastrale efectuate:** : Lucrarea a fost încadrată în sistemul național de proiectie Stereografic 1970 pe baza de coordonate determinate prin tehnologie GPS GNSS, utilizând un aparat GPS Stonex S8 Plus, acuratete:
 - Orizontal static : +/-2,5 mm + 1ppm
 - Vertical static : +/-5 mm + 1 ppm
 - Orizontal RTK : +/-1 cm + 1 ppm
 - Vertical RTK : +/- 2 cm + 1 ppm
 - Ridicarea topo a punctelor s-a realizat în modul RTK – Cinematic în timp real prin utilizarea de corecții diferențiate provenite de la serviciul specializat ROMPOS
 - Au fost utilizate datele furnizate de Sistemul Național ROMPOS, prin intermediul stației virtuale RO_VRS_3.1_GG(GPS GLONASS).

Aparatura folosită în teren pentru efectuarea măsurătorilor este:

 - GPS Stonex S8Plus seria STNS85113005
 - Pentru măsurarea unghiurilor și distanțelor Stația Totală SET 530RK cu următoarele caracteristici: precizia unghiului măsurat (Hz, Vz) este de 5", precizia distanței măsurate este de ±3mm+2ppm
 - Pentru măsurarea distanțelor s-au mai folosit ruleta panglică de 50 m și telemetrul digital BOSCH DLE 150 laser.

Pentru prelucrarea datelor s-au folosit computer, programe de specialitate(CADian 2008 Profesional, Office 2007, etc.), imprimantă, ploter.

Data întocmirii:10.11.2021

PFA: MUNTEAN NATALIA DORINA
Cat. A, SeriaRO-B-F, Nr.0731

MEMORIU TEHNIC

1. **Adresa imobil:** Comuna Lelești, T6, P94, jud. Gorj.
2. **Tipul lucrării:** Documentație pentru prima înscriere în sistemul integrat de cadastru și carte funciară, cod 2.1.1, Număr lucrare 138/2021.
3. **Scurtă prezentare a situației din teren:** În urma deplasării la teren, s-a procedat la verificarea actelor de proprietate, la identificarea amplasamentului imobilului și, în urma ridicărilor topo efectuate, s-a procedat la întocmirea documentației cadastrale și s-a constatat că imobilul este amplasat în comuna Lelești, T6, P94, jud. Gorj, având următoarele vecinătăți:
 - o Nord – Proprietari particulari
 - o Est – Proprietari particulari, nr. cad. 35670 și nr. cad. 35208
 - o Sud – Nr. cad. 37148
 - o Vest – De 4 și proprietari particulari
 Măsurătorile topografice s-au efectuat asupra imobilului teren fără construcții situat la adresa de mai sus și care este: Teren extravilan neîmprejmuit cu gard (IZLAZ).
Situația juridical a imobilului: Actele în baza cărora proprietarul (UAT Lelești) deține imobilul sunt: HCL 25/27.03.2014, (poziția 14 din Anexă).
4. **Operațiuni topo- cadastrale efectuate:** : Lucrarea a fost încadrată în sistemul național de proiecție Stereografic 1970 pe baza de coordonate determinate prin tehnologie GPS GNSS, utilizând un aparat GPS Stonex S8 Plus, acuratete:
 - Orizontal static : +/-2,5 mm + 1 ppm
 - Vertical static : +/-5 mm + 1 ppm
 - Orizontal RTK : +/-1 cm + 1 ppm
 - Vertical RTK : +/- 2 cm + 1 ppm
 - Ridicarea topo a punctelor s-a realizat în modul RTK – Cinematic în timp real prin utilizarea de corecții diferențiate provenite de la serviciul specializat ROMPOS
 - Au fost utilizate datele furnizate de Sistemul Național ROMPOS, prin intermediul stației virtuale RO_VRS_3.1_GG(GPS GLONASS).**Aparatura folosită în teren pentru efectuarea măsurătorilor este:**
 - GPS Stonex S8Plus seria STNS85113005
 - Pentru măsurarea unghiurilor și distanțelor Stația Totală SET 530RK cu următoarele caracteristici: precizia unghiului măsurat (Hz, Vz) este de 5", precizia distanței măsurate este de ±3mm+2ppm
 - Pentru măsurarea distanțelor s-au mai folosit ruleta panglică de 50 m și telemetrul digital BOSCH DLE 150 laser.
 Pentru prelucrarea datelor s-au folosit computer, programe de specialitate(CADian 2008 Profesional, Office 2007, etc.), imprimantă, ploter.

Data întocmirii:10.11.2021

PFA: MUNTEAN NATALIA DORINA
Cat. A, SeriaRO-B-F, Nr.0731

MEMORIU TEHNIC

1. **Adresa imobil:** Comuna Lelești, T22, P240, jud. Gorj.
2. **Tipul lucrării:** Documentație pentru prima înscriere în sistemul integrat de cadastru și carte funciară, cod 2.1.1, Număr lucrare 139/2021.
3. **Scurtă prezentare a situației din teren:** În urma deplasării la teren, s-a procedat la verificarea actelor de proprietate, la identificarea amplasamentului imobilului și, în urma ridicărilor topo efectuate, s-a procedat la întocmirea documentației cadastrale și s-a constatat că imobilul este amplasat în comuna Lelești, T22, P240, jud. Gorj, având următoarele vecinătăți:
 - o Nord – Nr. cad. 37148
 - o Est – Proprietari particulari, nr. cad. 36779 și nr. cad. 37117
 - o Sud – Proprietari particulari
 - o Vest – Drum de exploatare

Măsurătorile topografice s-au efectuat asupra imobilului teren fără construcții situat la adresa de mai sus și care este: Teren extravilan neîmprejmuit cu gard (IZLAZ).

Situația juridical a imobilului: Actele în baza cărora proprietarul (UAT Lelești) deține imobilul sunt: HCL 25/27.03.2014, (poziția 14 din Anexă).
4. **Operațiuni topo- cadastrale efectuate:** : Lucrarea a fost încadrată în sistemul național de proiectie Stereografic 1970 pe baza de coordonate determinate prin tehnologie GPS GNSS, utilizând un aparat GPS Stonex S8 Plus, acuratete:
 - Orizontal static : +/-2,5 mm + 1ppm
 - Vertical static : +/-5 mm + 1 ppm
 - Orizontal RTK : +/-1 cm + 1 ppm
 - Vertical RTK : +/- 2 cm + 1 ppm
 - Ridicarea topo a punctelor s-a realizat în modul RTK – Cinematic în timp real prin utilizarea de corecții diferențiate provenite de la serviciul specializat ROMPOS
 - Au fost utilizate datele furnizate de Sistemul National ROMPOS, prin intermediul stației virtuale RO_VRS_3.1_GG(GPS GLONASS).

Aparatura folosită în teren pentru efectuarea măsurătorilor este:

 - GPS Stonex S8Plus seria STNS85113005
 - Pentru măsurarea unghiurilor și distanțelor Stația Totală SET 530RK cu următoarele caracteristici: precizia unghiului măsurat (Hz, Vz) este de 5", precizia distanței măsurate este de ±3mm+2ppm
 - Pentru măsurarea distanțelor s-au mai folosit ruleta panglică de 50 m și telemetrul digital BOSCH DLE 150 laser.

Pentru prelucrarea datelor s-au folosit computer, programe de specialitate(CADian 2008 Profesional, Office 2007, etc.), imprimantă, ploter.

Data întocmirii:10.11.2021

PFA: MUNTEAN NATALIA DORINA
Cat. A, SeriaRO-B-F, Nr.0731

MEMORIU TEHNIC

1. **Adresa imobil:** Comuna Lelești, T5, P71, jud. Gorj.
2. **Tipul lucrării:** Documentație pentru prima înscriere în sistemul integrat de cadastru și carte funciară, cod 2.1.1, Număr lucrare 137/2021.
3. **Scurtă prezentare a situației din teren:** În urma deplasării la teren, s-a procedat la verificarea actelor de proprietate, la identificarea amplasamentului imobilului și, în urma ridicărilor topo efectuate, s-a procedat la întocmirea documentației cadastrale și s-a constatat că imobilul este amplasat în comuna Lelești, T5, P71, jud. Gorj, având următoarele vecinătăți:
 - o Nord – Proprietari particulari
 - o Est – De 4 și proprietari particulari
 - o Sud – Proprietari particulari
 - o Vest – Magistrala Runcu Bârsești, Nr. cad. 55
 Măsurătorile topografice s-au efectuat asupra imobilului teren fără construcții situat la adresa de mai sus și care este: Teren extravilan neîmprejmuit cu gard (IZLAZ).
Situația juridical a imobilului: Actele în baza cărora proprietarul (UAT Lelești) deține imobilul sunt: HCL 25/27.03.2014, (poziția 13 din Anexă).
4. **Operațiuni topo- cadastrale efectuate:** : Lucrarea a fost încadrată în sistemul național de proiecție Stereografic 1970 pe baza de coordonate determinate prin tehnologie GPS GNSS, utilizând un aparat GPS Stonex S8 Plus, acuratețe:
 - Orizontal static : +/-2,5 mm + 1 ppm
 - Vertical static : +/-5 mm + 1 ppm
 - Orizontal RTK : +/-1 cm + 1 ppm
 - Vertical RTK : +/- 2 cm + 1 ppm
 - Ridicarea topo a punctelor s-a realizat în modul RTK – Cinematic în timp real prin utilizarea de corecții diferențiate provenite de la serviciul specializat ROMPOS
 - Au fost utilizate datele furnizate de Sistemul Național ROMPOS, prin intermediul stației virtuale RO_VRS_3.1_GG(GPS GLONASS).**Aparatura folosită în teren pentru efectuarea măsurătorilor este:**
 - GPS Stonex S8Plus seria STNS85113005
 - Pentru măsurarea unghiurilor și distanțelor Stația Totală SET 530RK cu următoarele caracteristici: precizia unghiului măsurat (Hz, Vz) este de 5", precizia distanței măsurate este de ±3mm+2ppm
 - Pentru măsurarea distanțelor s-au mai folosit ruleta panglică de 50 m și telemetrul digital BOSCH DLE 150 laser.
 Pentru prelucrarea datelor s-au folosit computer, programe de specialitate(CADian 2008 Profesional, Office 2007, etc.), imprimantă, ploter.

Data întocmirii:10.11.2021

PFA: MUNTEAN NATALIA DORINA
Cat. A, SeriaRO-B-F, Nr.0731

Plan de amplasament și delimitare a imobilului

Scara 1: 2000
 Imobil înregistrat în planul cadastral fără localizare certă datorită lipsei planului parcelar

Nr. cadastral	Suprafața măsurată a imobilului(mp)	Adresa imobilului
	230164 mp	Com. Lelești, T116, P711, T117, P712, 713, 714, Ind. Gorj
Nr. Cartea Funciara	UAT	LELEȘTI

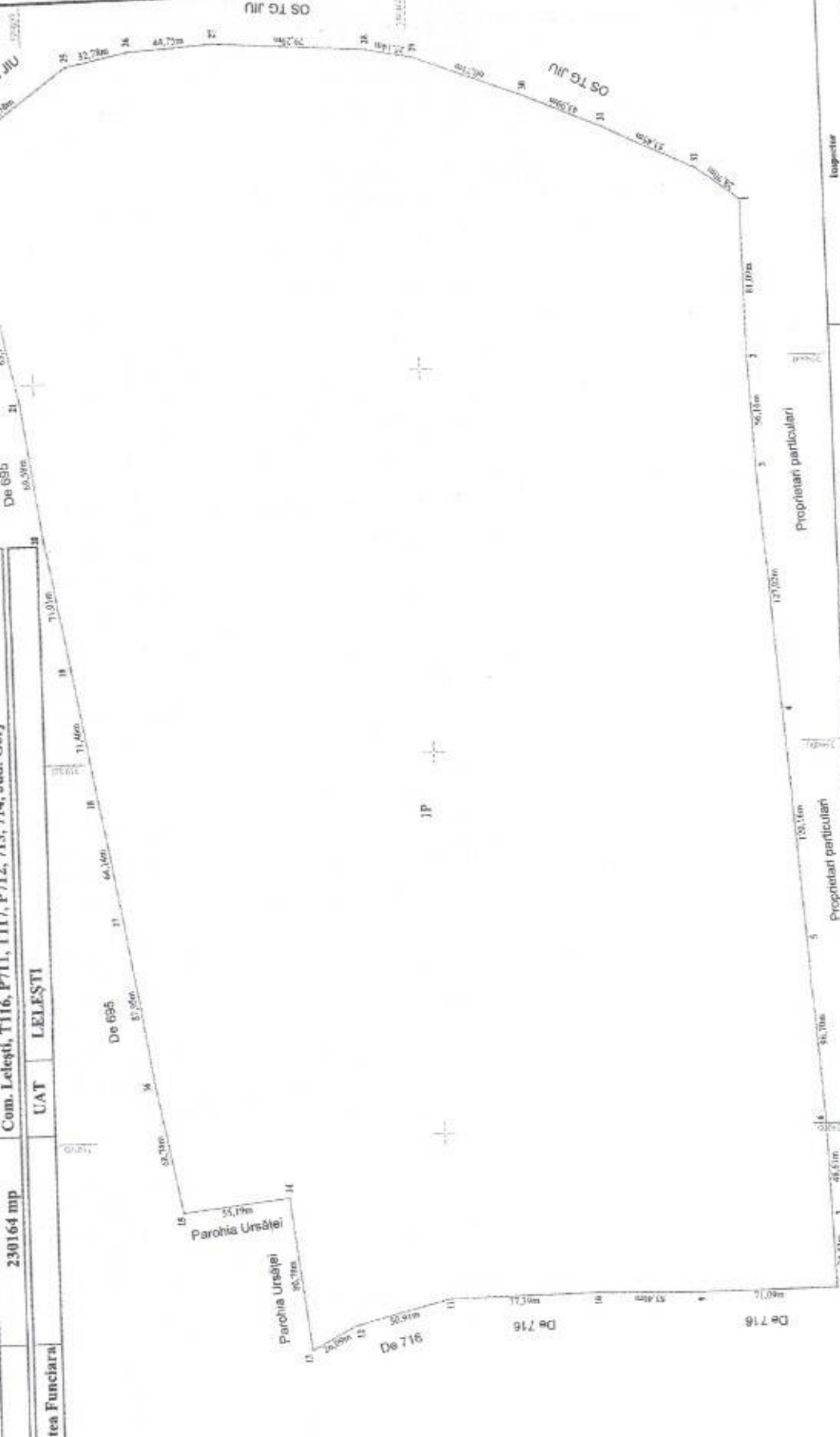

Nr. Cărușe	Suprafața	Municipi
1	3.301.64	Teren gazdărie a Săuzașului SA Ind. (227 A.2)
2	3.301.64	
Total		B. Date referitoare la construcții
Cod Destinația constr.	Suprafața construită la 30/100	Municipi
	0	
Total		Suprafața totală construită a imobilului = 3.301.64 mp
		Suprafața din act = mp

Proprietari particulari

Executanți:
 MONTECASA TATIANA BORINA
 C.A. A. SORABO-B.F. NR.1731

Confirmăm exactitatea măsurătorilor la teren, corectitudinea documentelor cadastrale și corespundența acestora cu realitatea din teren

Semnătura și ștampila

Proprietari particulari

Împetrecător

Confirmăm înscrerea imobilului în baza de date integrată și atribuirea numărului cadastral.

Semnătura și ștampila

Ștampila BCFI

Data: 10.11.2021

Plan de amplasament și delimitare a imobilului
Scara 1:1000

ANEXA NR. 1.22

Nr. cadastral	Suprafata masurata a imobilului (mp)	Adresa imobilului
	26265 mp	Com. Lalesti, T118, P317, Jud. Gorj

Nr. Cartea Funciara: UAT LELESTI
 Mobil inregistrat in planul cadastral fiind localizata certa detinutia lipsei planului particular

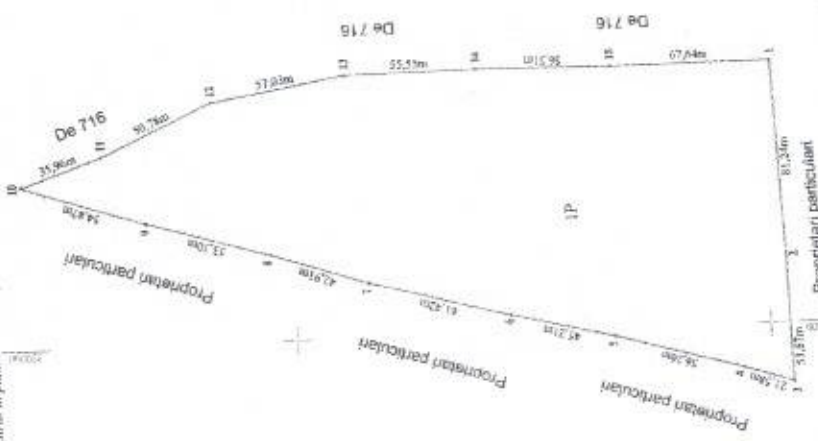

A. Date referitoare la teren	
Nr. Certificat de proprietate	Mosion
Suprafata terenului	26265
Suprafata constructiilor	0
Total	26265
B. Date referitoare la constructii	
Cod constructii	Menjoni
Descriere	
Total	
Suprafata totala masurata a imobilului = 26265 mp Suprafata din act = mp	

Examinant
MUNTEA NATALIA BORENA
 C.E. A. SERIARU-B.F. Nr.0731
 Conditii constructiv subsistansilor la teren, corectitudinea documentatiei cadastrale si corespondenta acestora cu realitatea din teren
 Scrierile si stampila
 Data: 10.11.2021

Inspector
 Conform introducerii imobilului in baza de date integrată si atribuirei numarului cadastral
 Stampila BCP
 Data: 10.11.2021

Plan de amplasament și delimitare a imobilului
Scara 1:2000

Imobil înregistrat în planul cadastral fără localizare certă datorită lipsei planului parcelar

Nr. cadastral	Suprafața măsurată a imobilului(mp)	Adresa imobilului
	288400mp	Com. Lelești, T93, P575, 577, T110, P689, T111, P696, Jud. Gorj
Nr. Cartea Funciara	UAT	LELEȘTI

SE RĂCORDEAZĂ CU PLANȘA NR.1

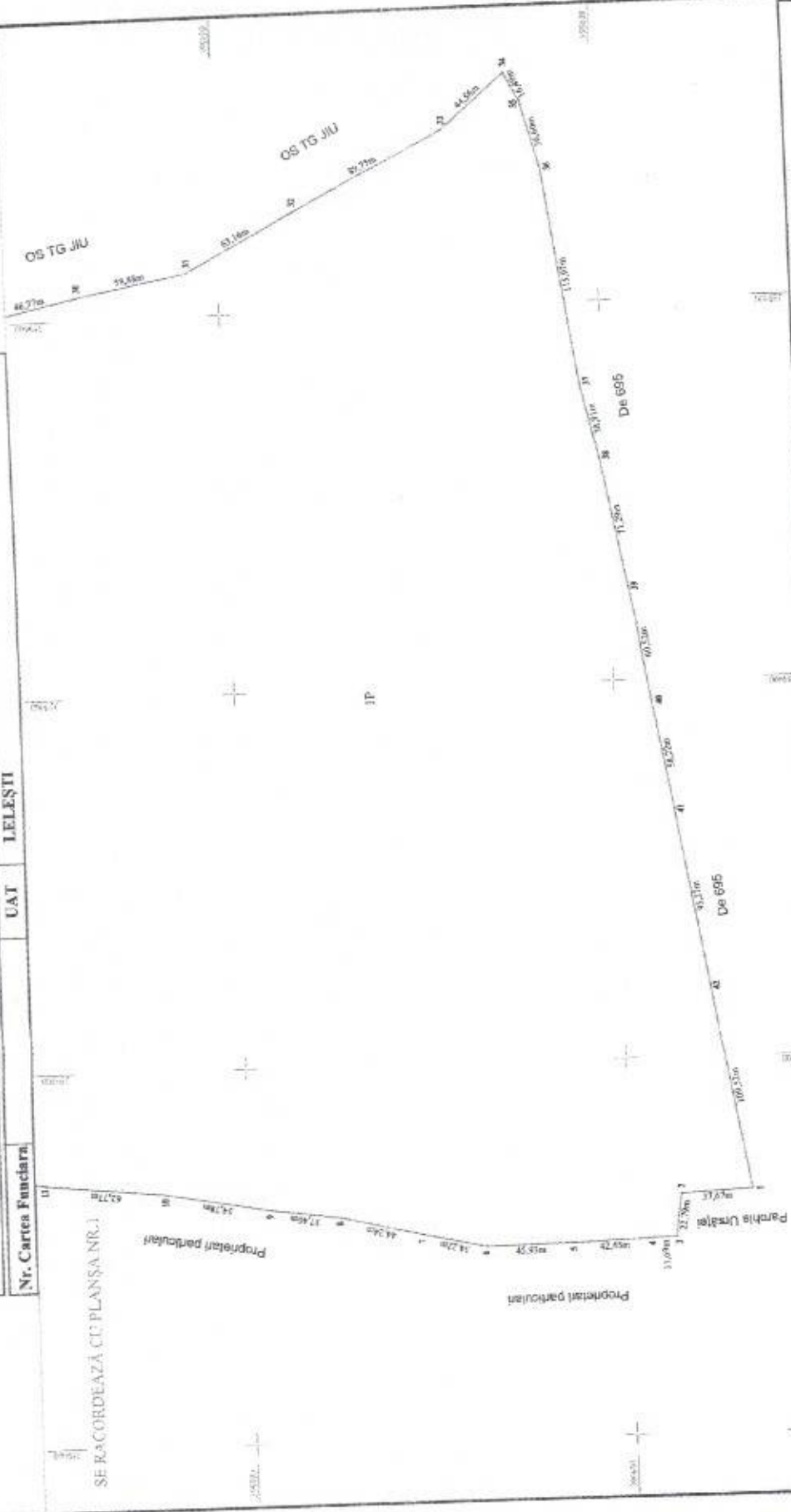

A. Date referitoare la teren		Municipi	
Nr. Cartei de funciara	Suprafața (mp)	Teren situat în vecinătatea cu parșia (P.12.A2)	
Tara	288400	B. Date referitoare la obiectul	
Cod clasa de destinație	Suprafața construită în solșap	Municipi	
Suprafața totală măsurată a imobilului = 288400 mp		Suprafața din act = mp	

Execuție
MUNTAN NATALIA DORINA
Că. A. Socialiste, Nr. 0731

Confirma corectitudinea măsurătorii la teren, corectitudinea documentației cadastrale și corectitudinea acurateții și realității, în baza

Semnatura și ștampila
Data: 10.11.2021

Inspector

Confirma introducerea imobilului în baza de date integrată și atribuirea numărului cadastral

Semnatura și parafă

Ștampila BCPH

Data:/...../2021

Plan de amplasament și delimitare a imobilului

Scara 1:2000

Imobil înregistrat în planul cadastral fără localizare cerită datorită lipsei planului parcelar

Nr. cadastral	Adresa imobilului	
288400mp	Com. Lelești, T93, P575, 577, T110, P689, T111, P696, Jud. Gorj	
Nr. Cartea Funciara	UAF	LELEȘTI

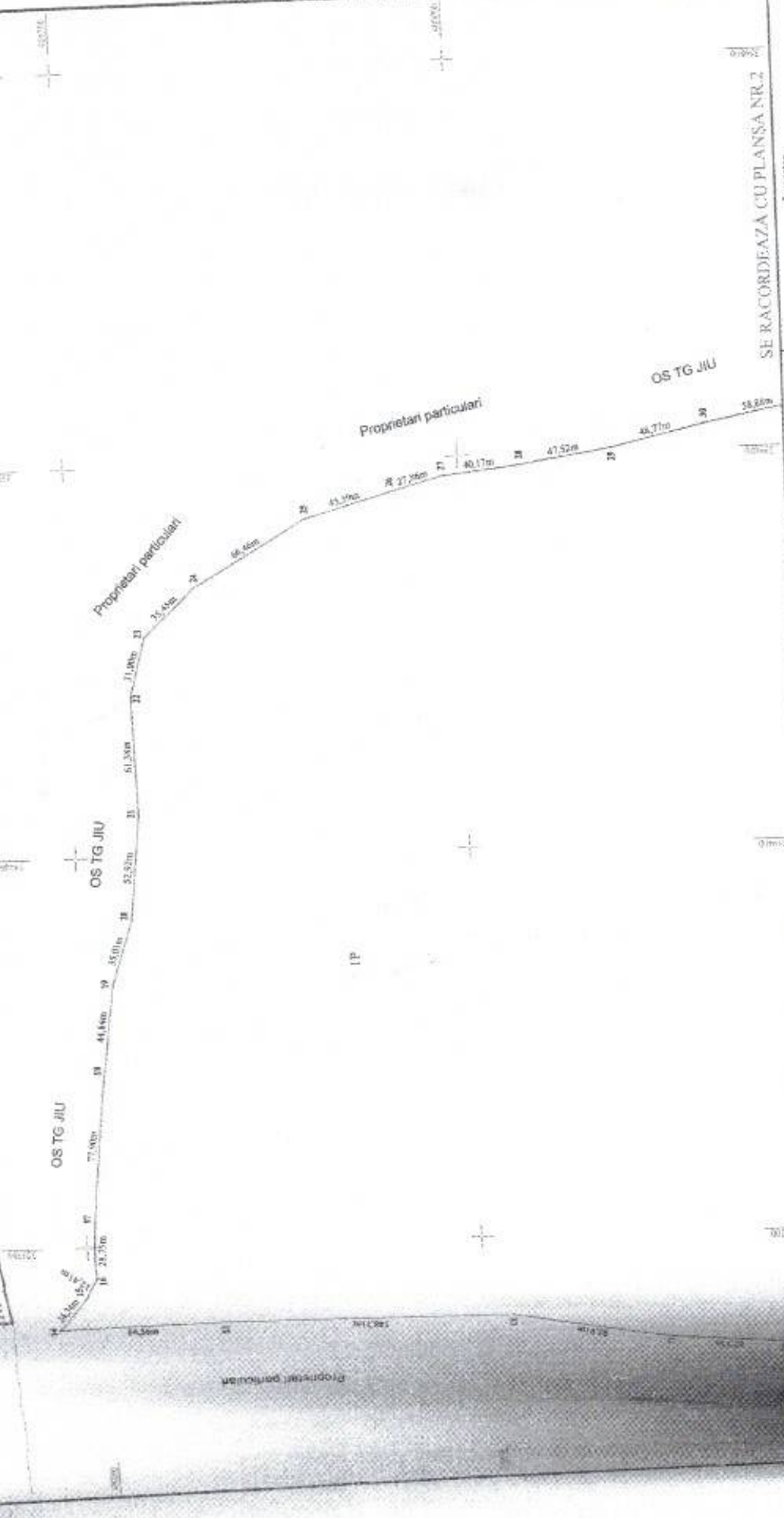

<p>Executant MURȚAN NATALIA DORINA C.M. A. SORĂRO-BUJ, Nr.0731</p>		<p>Inspecteur Confirma introducerea imobilului în baza de date integrată și arhivarea numărului cadastral</p>
<p>Confirma executarea măsurătorilor la teren, corectitudinea documentației cadastrale și corectitudinea acțiunii de realizare din teren</p>		<p>Semnătura și parafă</p>
<p>Ștampilă și stampilă</p>		<p>Ștampilă BCVI</p>
<p>Data: 10.11.2021</p>		<p>Data:/...../2021</p>

A. Date referitoare la teren	
Suprafața	Menjuri
288400	1 teren cadastral subdivizat în două loturi
B. Date referitoare la construcții	
Suprafața construită	Menjuri
0	0

Suprafața totală măsurată a imobilului = 288400 mp
 Suprafața din act = mp

Plan de amplasament și delimitare a imobilului

ANEXA NR.1.35

Scara 1:2000

Nr. cadastral	Suprafata masurata a imobilului(mp)	Adresa imobilului	
	206355mp	Com.Lelești, T6, P94, Jud Gorj	
Nr. Cartea Funciara		UAT	LELEȘTI

SE RĂCORDEAZĂ CU PLANȘA NR.1



Imobil înregistrat în planul cadastral fără localizare certă datorită lipsei planului parcelar

A. Date referitoare la teren			
Nr. parcelă	Categorie de folosință	Suprafața (mp)	Mențiuni
I	P	206355	Teren extravilan ocrotit împreună cu gard-421.AZ
Total		206355	
B. Date referitoare la construcții			
Cod constr.	Destinația	Suprafața construită în sol(mp)	Mențiuni
Total		0	

Suprafața totală măsurată a imobilului = 206355mp
Suprafața din act = mp

Executanți
MUNTEAN NATALIA DORINA
Cul. A, Seria RO-B-F, Nr.0731

Confirma executarea măsurătorilor la teren, corectitudinea documentației cadastrale și corespondența acestora cu realitatea din teren

[Signature]
Semnătura și planșă

Data: 10.11.2021

Inspector

Confirma introducerea imobilului în baza de date integrate și atribuirea numărului cadastral

Semnătura și parafă

Ștampila BCFI

Data:/2021

Plan de amplasament și delimitare a imobilului

ANEXA NR. 1.35

Scara 1:2000

Nr. cadastral	Suprafata masurata a imobilului(mp)	Adresa imobilului	
	206355mp	Com.Lelești, T6, P94, Jud Gorj	
Nr. Cartea Funciara		UAT	LELEȘTI

Imobil înregistrat în planul cadastral fără localizare certă datorită lipsei planului parcelar

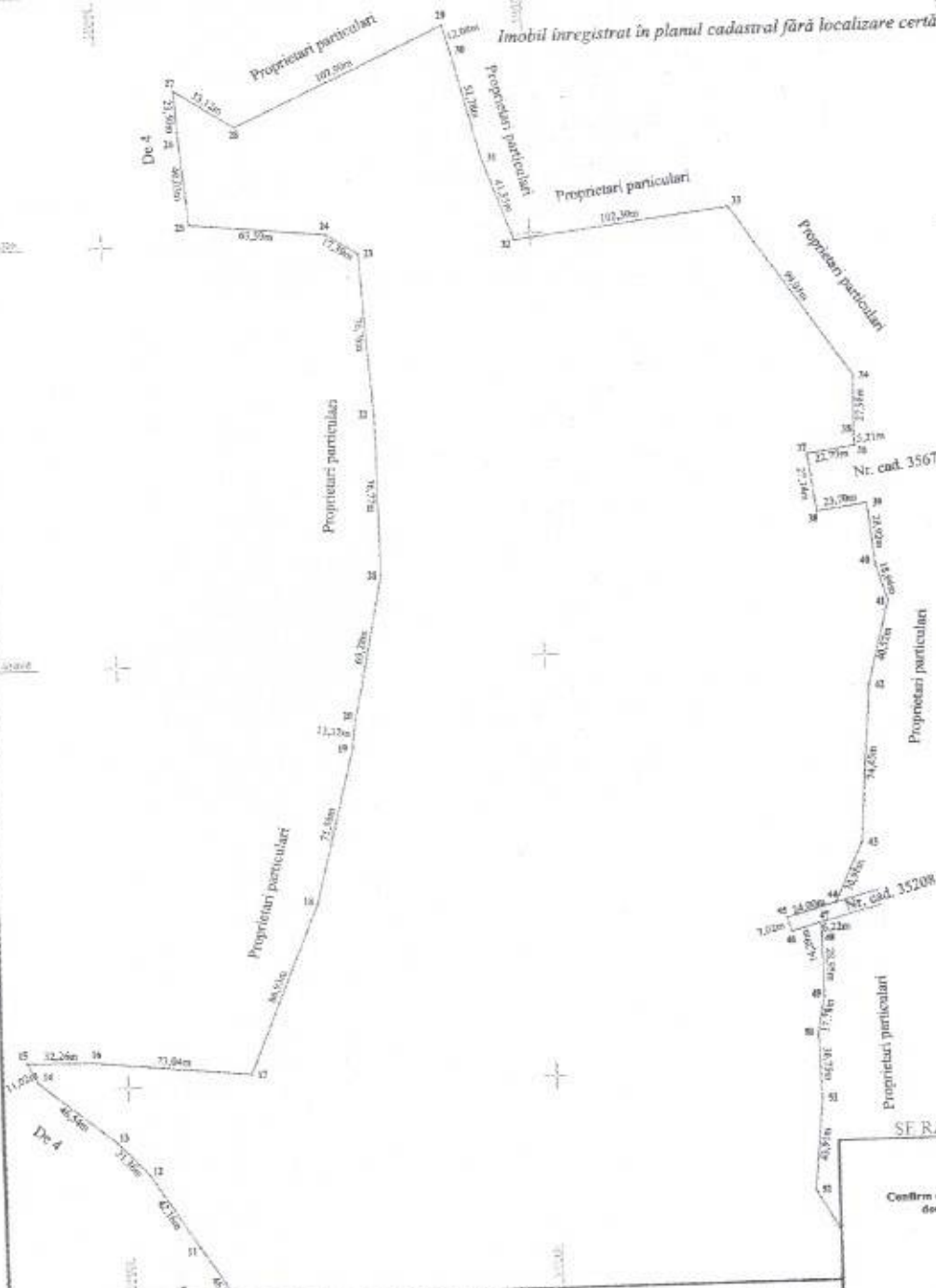

SE RACORDEAZĂ CU PLANSA NR 2

Executant
MUNTEAN NATALIA DORINA
 Cat. A, Seria RO-B-P, Nr. 9731

Confirm exactarea măsurătorilor la teren, corectitudinea documentației cadastrale și corespondența acesteia cu realitatea din teren

Semnătura și ștampila

Data: 10.11.2021

Inspector

Confirm introducerea imobilului în baza de date integrată și atribuirea numărului cadastral

Semnătura și ștampila

Ștampila BCPI

Data: .../.../2021

A. Date referitoare la teren			Mențiuni	
Nr. parcelă de folosință	Suprafața (mp)		Teren extravilan nemproiectat cu gard - IELAZ	
1	206355			
Total	206355			

B. Date referitoare la construcții			Mențiuni	
Cod constr.	Destinația	Suprafața construită la sol (mp)		
Total	0		Suprafața totală măsurată a imobilului = 206.355mp Suprafața din act = mp	

Plan de amplasament și delimitare a imobilului

ANEXA NR. 1.35

Scara 1:2000

Nr. cadastral	Suprafata masurata a imobilului(mp)	Adresa imobilului	
	88046 mp	Com.Lelești, T22, P240, Jud Gorj	
Nr. Cartea Funciara		UAT	LELEȘTI

Imobil înregistrat în planul cadastral fără localizare certă datorită lipsei planului parcelar

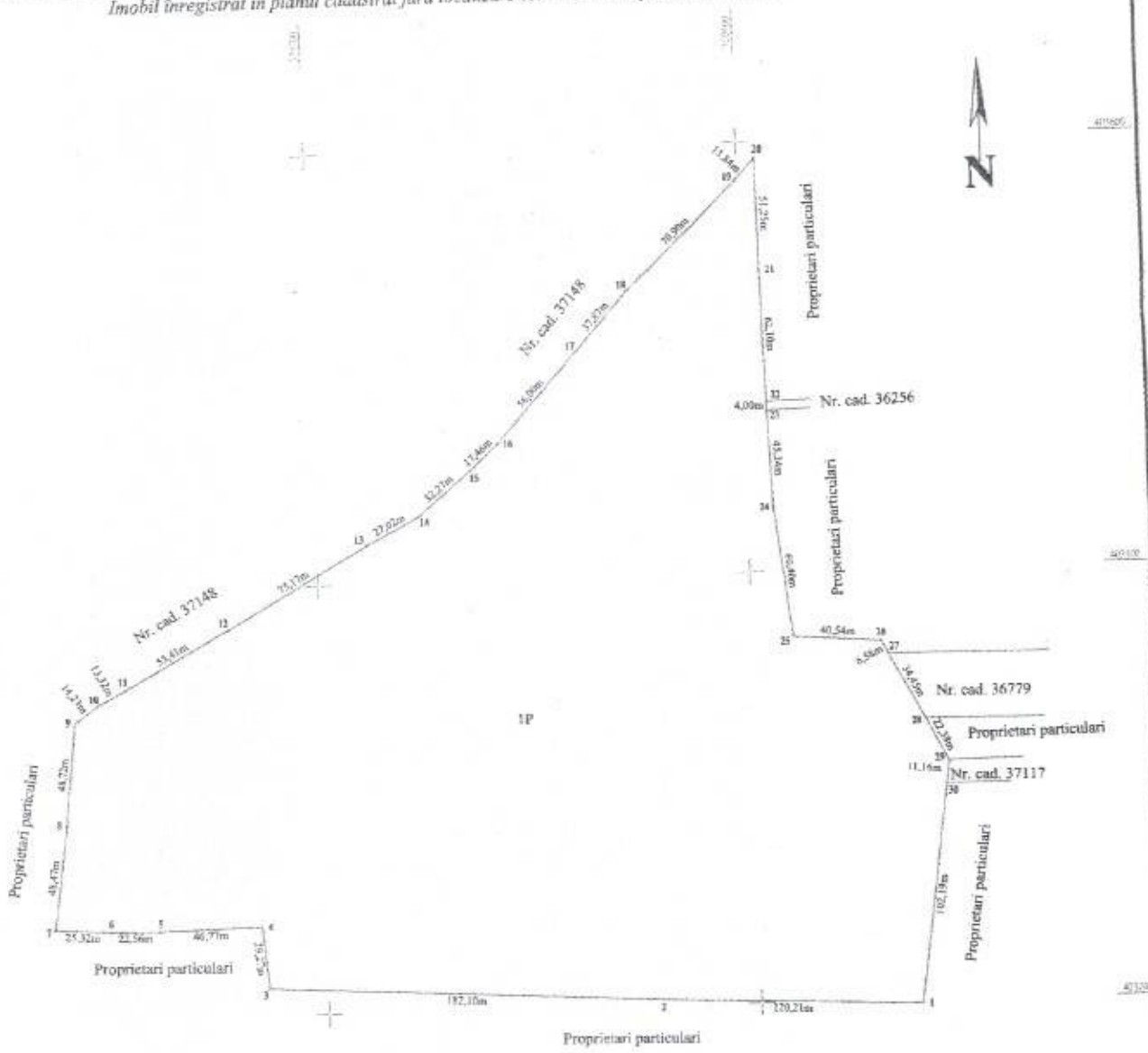

A. Date referitoare la teren			
Nr. parcelă de folosită	Categorie	Suprafața (mp)	Mențiuni
1	P	88046	Teren extravilan nedemarcat cu gard 473.AZ
Total		88046	
B. Date referitoare la construcții			
Cod constr.	Destinația	Suprafața construită la sol(mp)	Mențiuni
Total		0	

Suprafața totală măsurată a imobilului = 88046mp
Suprafața din act = mp

Executanți
MUNTEAN NATALIA DORINA
Cat. A, Seria RO-B-F, Nr.0731

Confirm executarea măsurătorilor la teren, corectitudinea documentației cadastrale și corespondența acesteia cu realitatea din teren

[Signature]
Semnătura și ștampila

Data: 16.11.2021

Inspector

Confirm introducerea imobilului în baza de date integrată și atribuirea numărului cadastral

Ștampila BCP1

Data: / / 2021

Plan de amplasament și delimitare a imobilului

ANEXA NR.1.35

Scara 1:1000

Nr. cadastral	Suprafata masurata a imobilului(mp)	Adresa imobilului	
	130568 mp	Com.Lelești, T5, P71, Jud. Gorj	
Nr. Cartea Funciara		UAT	LELEȘTI

Imobil înregistrat în planul cadastral fără localizare certă datorită lipsei planului parcelar

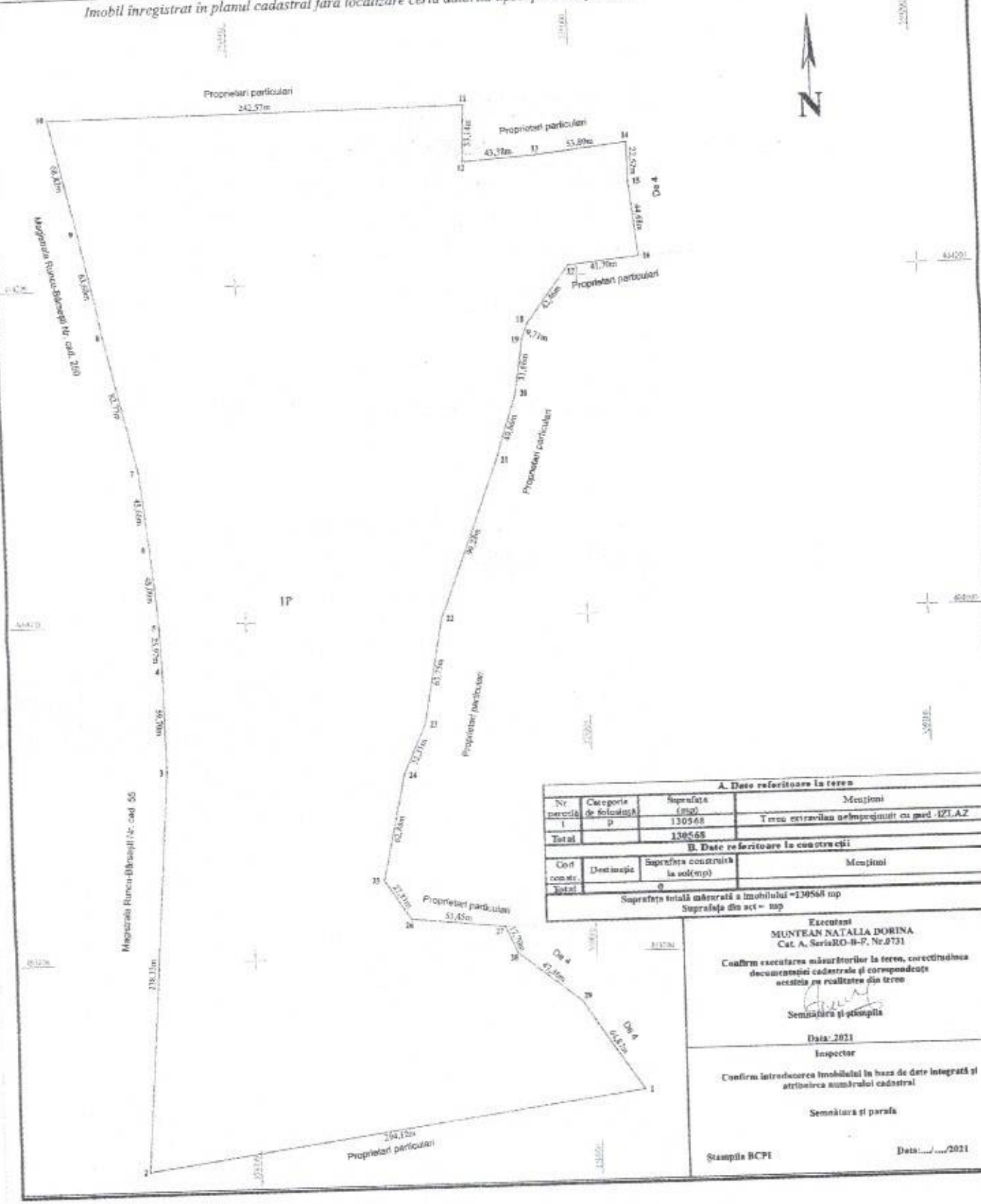

A. Date referitoare la teren			
Nr. parcelă	Categorie de folosință	Suprafață (mp)	Mențiuni
1	P	130568	Teren extravilan nelmprețuit cu grad. IZI.AZ
Total		130568	

B. Date referitoare la construcții			
Cod constr.	Destinație	Suprafața construită la sol(mp)	Mențiuni
Total		0	

Suprafața totală măsurată a imobilului = 130568 mp
Suprafața din act = mp

Executant
MUNTEAN NATALIA DORINA
Cat. A, Seria RO-B-P, Nr. 0731

Confirm executarea măsurătorilor la teren, corectitudinea documentației cadastrale și corespondența acestora cu realitatea din teren

[Signature]
Semnătura și ștampila

Data: 2021

Inspector

Confirm introducerea imobilului în baza de date integrată și atribuirea numărului cadastral

Semnătura și parafă

Ștampila BCPI

Data: .../.../2021