

PUZ

OPREA EUGEN - CRISTINEL

PLAN TOPOGRAFIC / CADASTRAL CU ZONA DE STUDIU

2

Extras de plan de încadrare în tarla

Scara 1:1000

Imobil înregistrat în planul cadastral fără localizare certă datorită lipsei planului parcelar

| | | | |
|---------------------|-------------------------------------|----------------------------------|--|
| Nr. cadastral | Suprafata masurata a imobilului(mp) | Adresa imobilului | |
| 37453 | 1884 mp | Com. Lelești, T89, P4, jud. Gorj | |
| Nr. Cartea Funciara | UAT | LELEȘTI | |

ANEXA NR.1.35



PRIMAR
Turcică Vasile-Laurențiu

SECRETAR
Bogdan Ligia-Daciana

Executant
VILAN CONSTANTIN-CRISTINEL

Confirm executarea măsurătorilor la teren, corectitudinea documentației cadastrale și corespondența acesteia cu realitatea din teren

Semnătura și stampila
Data: 16.11.2021

Inspector

Confirm introducerea imobilului în baza de date integrată și atribuirea numărului cadastral

Semnătura și parafo
Oficiul de Cadastru și Publicitate Imobiliară Gorj
Nume și Prenume: Măntănuș-Viorică Virginia
Funcție: Consilier
Data: 15.12.2021

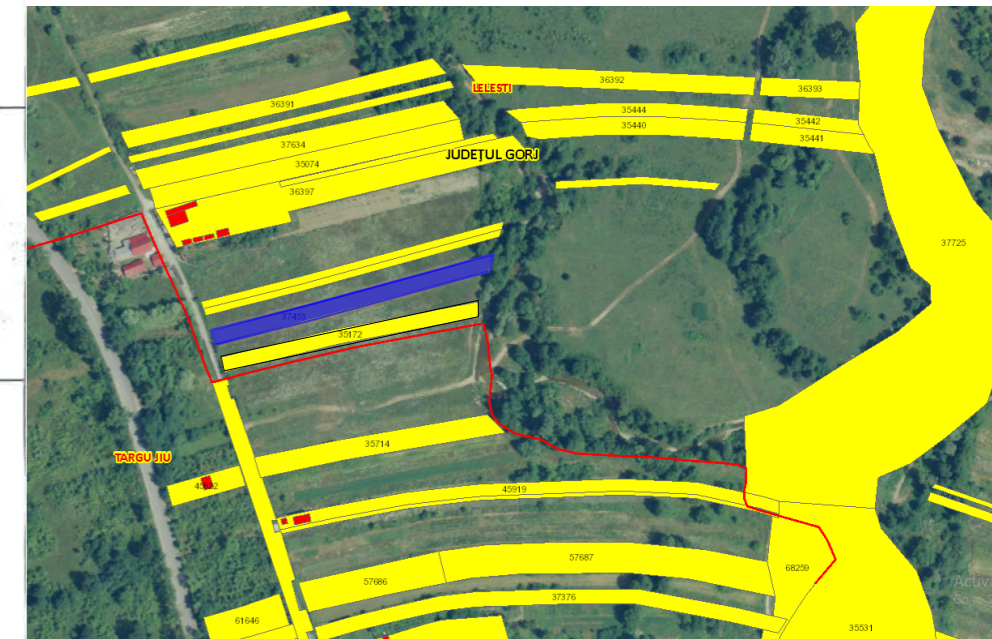

Localizare teren studiat
Sursa - ANCPi - ETERRA
Scara 1-5000

LEGENDA

— Limita de proprietate

Suprafata extravilan = 1884,00mp

Teren extravilan studiat prin PUZ

Cai de circulatie publice (strada Pajistei)

Constructii invecinate , cu destinatia de

locuinte individuale si anexe gospodaresti, cu regim de inaltime P-P+M

Acces auto si pietonal

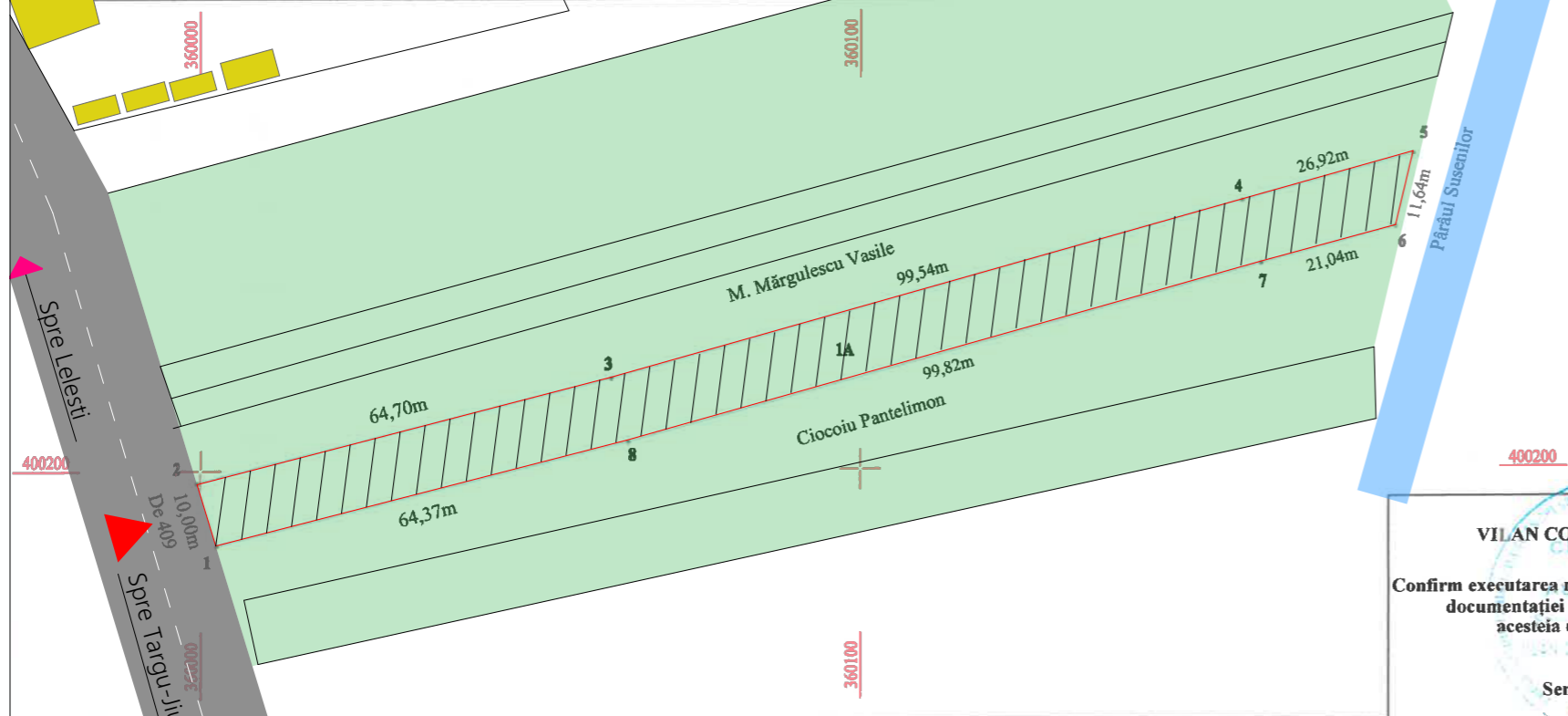

A. Date referitoare la teren

| Nr. parcelă | Categorie de folosință | Suprafata (mp) | Mențiuni | |
|-------------|------------------------|----------------|----------|------------------------------------|
| 1 | A | 1884 | T89, P4 | Imobil extravilan fără împrejmuire |
| Total | | 1884 | | |

B. Date referitoare la construcții

| Cod constr. | Destinația | Suprafata construită la sol(mp) | Mențiuni | |
|-------------|------------|---------------------------------|----------|--|
| Total | | 0 | | |

Suprafata totală măsurată a imobilului = 1884 mp
Suprafata din act = 1884 mp

PROPRIETAR
Dăspescu Dumitru

Referat verificare nr...../ 2023

-Verificator
-expert

Nume

Semnătura

Cerința

referat/expertiză, nr./data



S.C. ArhiGuide SRL

Str.9 mai, Nr.24, Et.1, Mun. Târgu-Jiu, Jud. Gorj
0741.51 52 53 office@arhiguide.ro
Cont:RO438TRLRONCRT0383992201 CUI:37044863

Beneficiar:

OPREA EUGEN - CRISTINEL

Proiect nr.

04/2023

Specificatie

Nume

Semnatura

Scara:

Titlu proiect :
Construire locuinta parter, anexa gospodareasca si imprejmuire teren - Elaborare P.U.Z.

Faza:

P.U.Z.

Șef proiect

C.arh. Teodorescu Ion

Proiectat

arh.Pîrvulescu Alina-Mihaela

Data:

01.2023

Titlu planșă :
PLAN TOPOGRAFIC / CADASTRAL CU ZONA DE STUDIU
NR. Cadastral : 37453

Planșa nr.

U-02